



Letra A

Torre de TV



Inaugurada em 1967, a Torre tem 224 metros de altura e abriga um mirante que proporciona uma das mais belas vistas da cidade. Além disso, o local conta com a famosa feira de artesanato, onde é possível encontrar móveis, bijuterias, roupas e comidas típicas.

BRASÍLIA DE A a Z



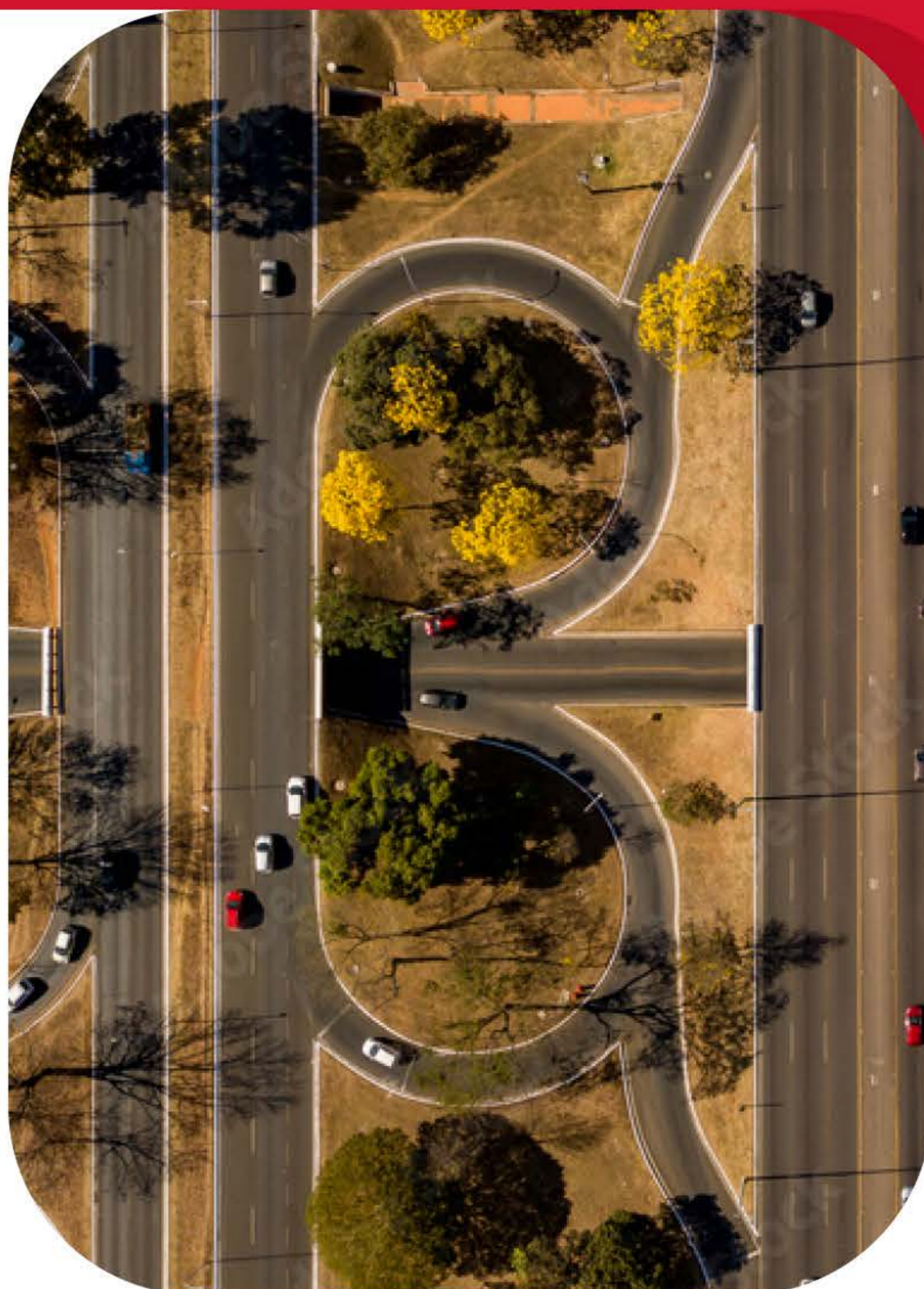

Letra B

Tesourinhas



Brasília não tem esquinas, mas em compensação é repleta de retornos, conhecidos como "tesourinhas". São as marcas registradas da Capital.

BRASÍLIA DE A a Z



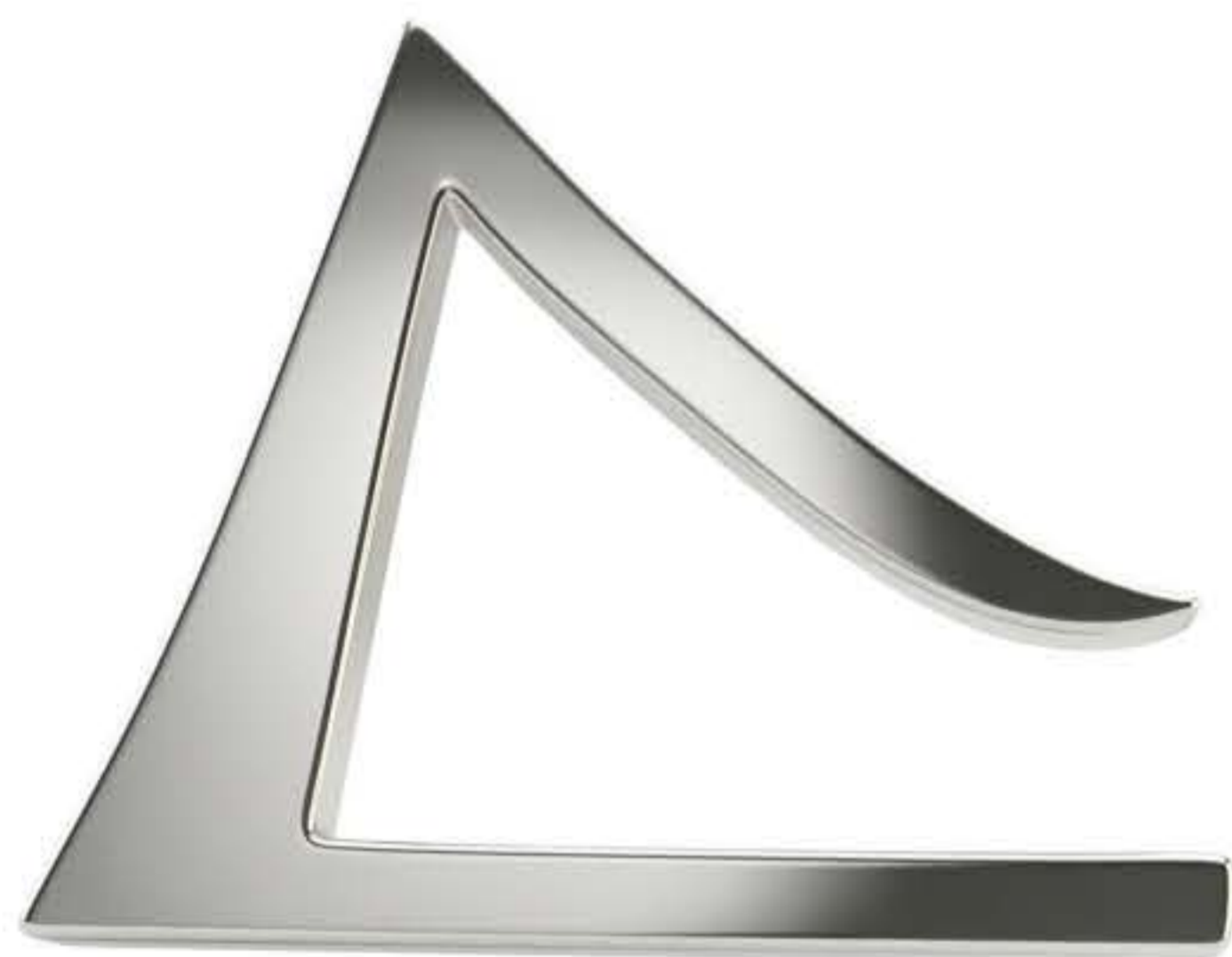

Letra C

Igreja Nossa Senhora de Fátima

A Igreja Nossa Senhora de Fátima foi uma das primeiras de Brasília, inaugurada em 1958. Seu exterior é todo decorado com painéis de azulejos de Athos Bulcão.

BRASÍLIA DE A a Z





Letra D

Museu Nacional da República

O projeto estava previsto desde a inauguração da cidade, mas só foi concretizado em 2006. No museu são realizadas exposições, palestras, mostras de filme e seminário.

BRASÍLIA DE A a Z



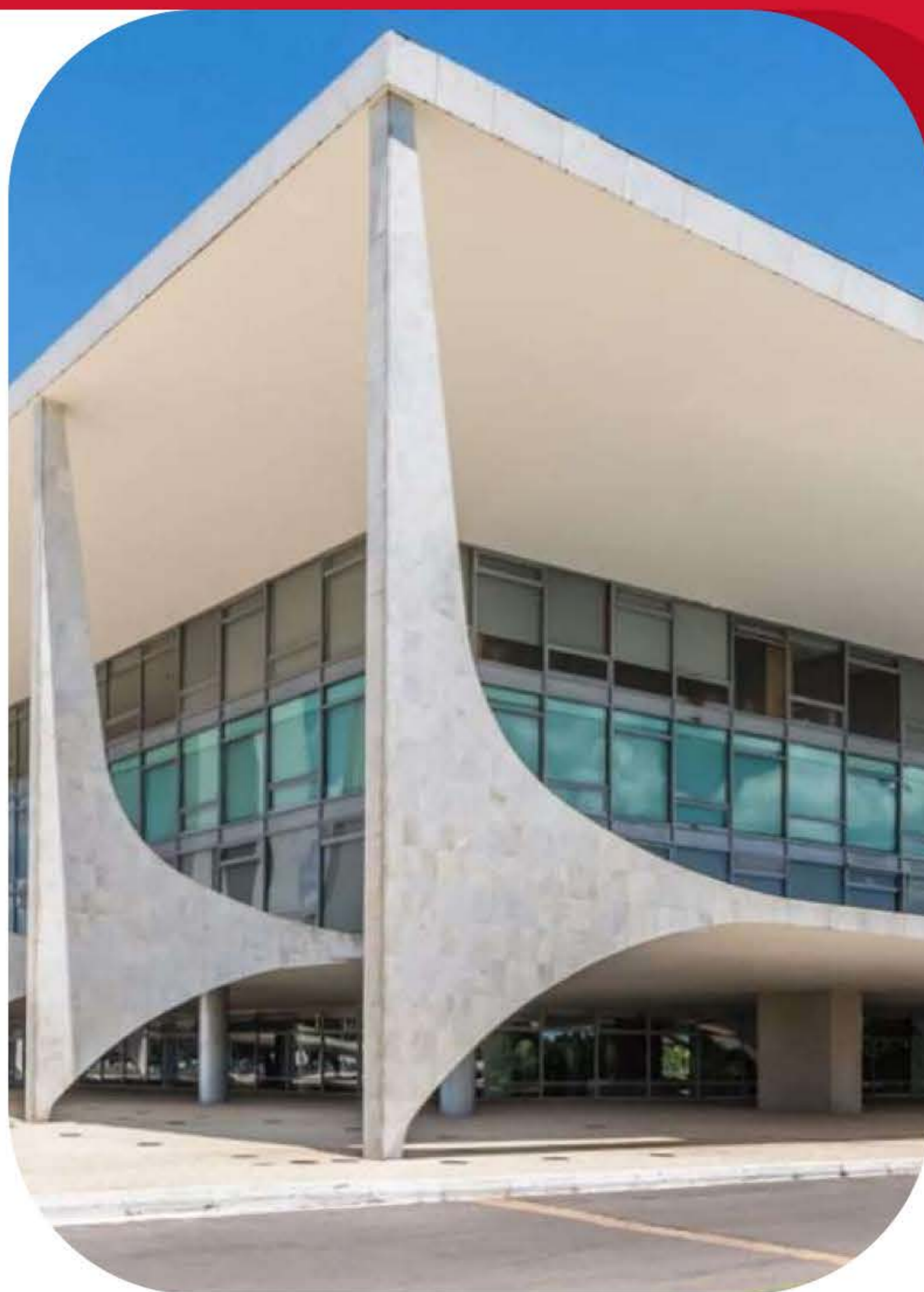

Letra E

Palácio do Planalto



Sede do Poder Executivo, junção de linhas curvas e retas do Niemeyer, o palácio abriga o Gabinete Presidencial do Brasil. Foi um dos primeiros edifícios construídos na capital.

BRASÍLIA DE A a Z





Letra F

Antigo prédio da CEB

O antigo prédio da Companhia Energética de Brasília é uma pirâmide de 61m de altura do arquiteto Gladson da Rocha, com as mesmas medidas da pirâmide de Saqqara, construída no Egito Antigo.

BRASÍLIA DE A a Z





Letra G

Tribunal Superior do Trabalho

O prédio do TST, instância mais elevada de julgamento para temas envolvendo o direito do trabalho no Brasil, foi inaugurado em 2006, projetado por Oscar Niemeyer.

BRASÍLIA DE A a Z



H



Letra H

Congresso Nacional



Resultado de um audacioso projeto de Niemeyer, o Congresso é a sede do Poder Legislativo. Seus prédios possuem 28 andares e suas cúpulas representam a Câmara e o Senado.

BRASÍLIA DE A a Z





Letra I

Teatro Nacional Cláudio Santoro



O Teatro Nacional é o maior conjunto arquitetônico realizado por Oscar Niemeyer em Brasília destinado exclusivamente às artes. Possui estrutura com forma de pirâmide irregular e, no seu interior destacam-se três salas, onde se realizam numerosos atos e representações culturais.

BRASÍLIA DE A a Z





Letra J

Quartel General do Exército



O Quartel General do Exército é projeto arquitetônico de Oscar Niemeyer e paisagístico de Burle Marx. Sua concha simboliza o pinho da espada de Duque de Caxias.

BRASÍLIA DE A a Z





Letra K

Pombal



O Pombal é uma escultura de Niemeyer, em concreto encomendada pela mulher do ex-presidente Jânio Quadros. O “pregador gigante” fica na Praça dos Três Poderes.

BRASÍLIA DE A a Z



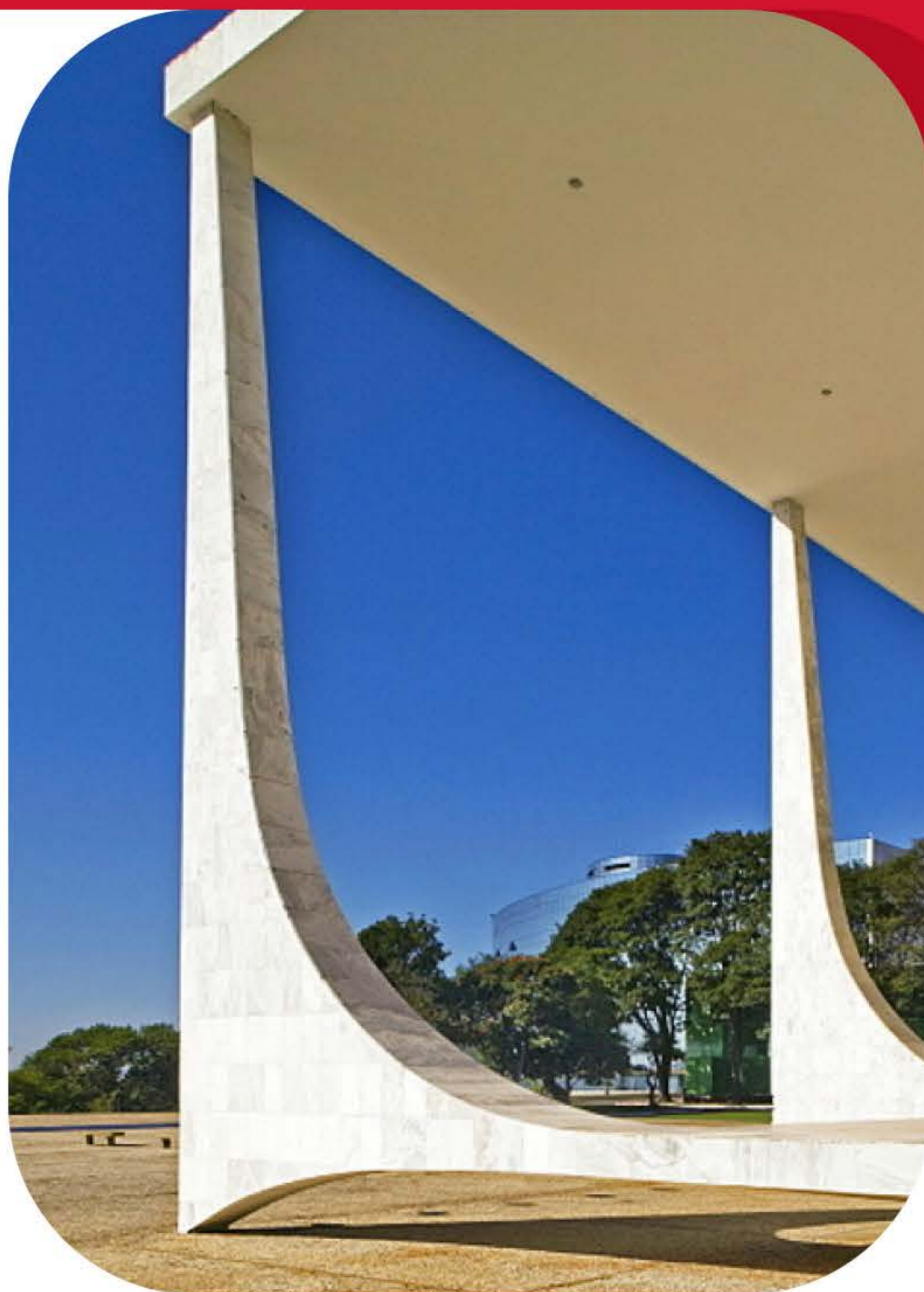

Letra L

Supremo Tribunal Federal



O Supremo Tribunal Federal fica no lado sul da Praça dos Três Poderes. O prédio foi projetado por Oscar Niemeyer, em 1958.

BRASÍLIA DE A a Z





Letra M

Catedral Metropolitana Nossa Senhora Aparecida

Catedral Metropolitana Nossa Senhora Aparecida, ou apenas Catedral. Essa belíssima fusão de arte com arquitetura foi projetada por Oscar Niemeyer e inaugurada em 1970.

BRASÍLIA DE A a Z

**BRASILIA
SHOPPING**



Letra N

Ministério da Justiça



De sua fachada composta por arcos, belas cascatas artificiais jorram as águas do Ministério da Justiça nos jardins aquáticos de Burle Marx.

BRASÍLIA DE A a Z





Letra O

Pira da Pátria



Com 12m de altura, a Pira da Pátria é feita de concreto e revestida por mármore branco. Em seu topo, uma tocha fica acesa 24 horas por dia, desde 1987, quando foi inaugurada.

BRASÍLIA DE A a Z





Letra P

Memorial JK

Um espaço dedicado a Juscelino Kubitschek ex-presidente que idealizou a Capital Federal inspirado em seus sonhos e intuição. O memorial abriga o corpo de JK e seus pertences.

BRASÍLIA DE A a Z





Letra Q

Nilson Nelson



Principal ginásio de esportes da Capital, o Nilson Nelson foi inaugurado em 21 de abril de 1973. Hoje ele não só dá lugar a atividades esportivas como também a shows e a eventos.

BRASÍLIA DE A a Z





Letra R

Ponte Juscelino Kubitschek



Projeto de Alexandre Chan inaugurado em dezembro de 2002, a ponte é referência em estética e inovação da engenharia moderna. Ela é vista até mesmo do alto dos aviões que cruzam a cidade.

BRASÍLIA DE A a Z





Letra S

Supremo Tribunal de Justiça

Projetada por Oscar Niemeyer e inaugurada em 1995, a sede do STJ é símbolo da arquitetura contemporânea. O Superior Tribunal de justiça chama a atenção pela grandeza e originalidade.

BRASÍLIA DE A a Z





Letra T

Campanário da Catedral de Brasília

Um presente da Espanha para Brasília, o Campanário é composto por quatro grandes sinos e completa a beleza arquitetônica da Catedral Metropolitana Nossa Senhora Aparecida.

BRASÍLIA DE A a Z



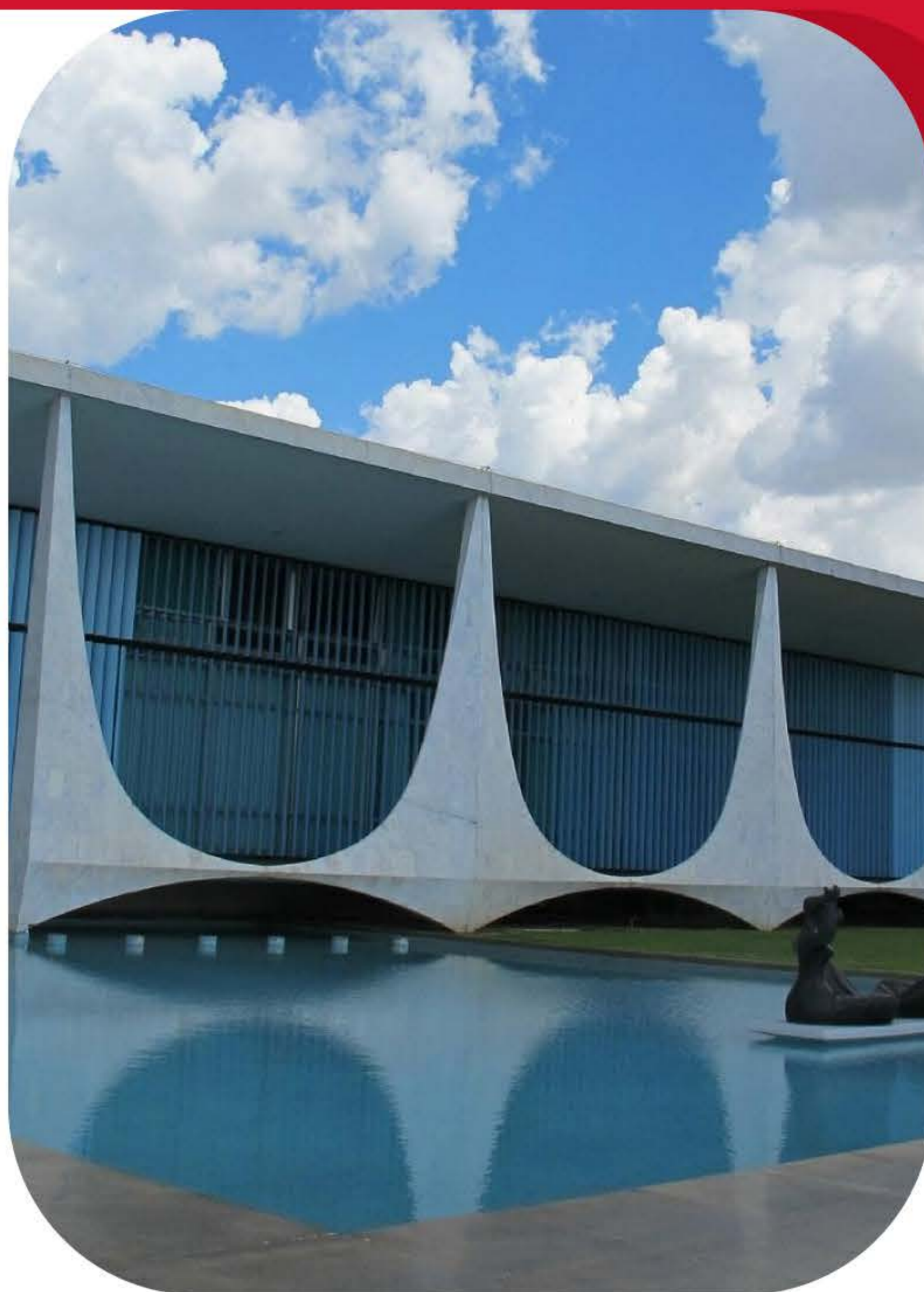

Letra U

Palácio da Alvorada

O Palácio é a residência oficial do Presidente da República. Foi o primeiro edifício inaugurado em Brasília, em 30 de junho de 1958. Seus pilares marcantes são característica da arquitetura moderna da cidade.

BRASÍLIA DE A a Z





Letra V

Ponte Honestino Guimarães

A Ponte é uma homenagem de Niemeyer ao amigo e Presidente eleito em 1969, Costa e Silva. Com mais de 400m de extensão, ela liga o Setor de Clubes Sul à Quadra 11 do Lago Sul.

BRASÍLIA DE A a Z





Letra W

Escultura “Os Candangos”

Uma obra de arte de 8m de altura, feita de ferro, e um dos símbolos mais marcantes de Brasília, a escultura de Bruno Giorgo é uma homenagem aos trabalhadores que construíram a cidade.

BRASÍLIA DE A a Z





Letra X

Metrô de Brasília

A primeira estação de metrô no DF foi inaugurada em 2001. Atualmente são 21 estações, que atendem a aproximadamente 150 mil usuários por dia em 46,5km de extensão.

BRASÍLIA DE A a Z



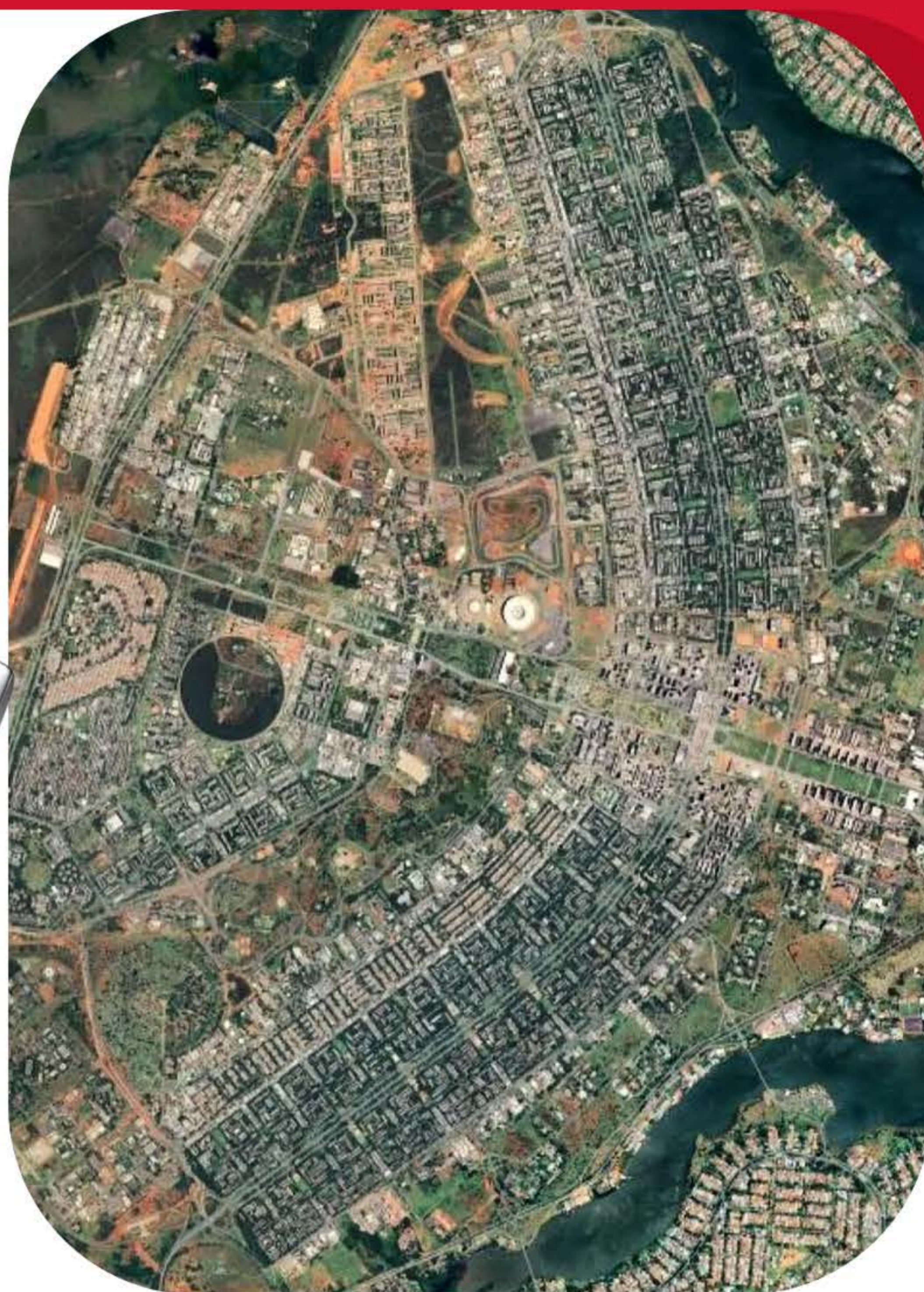

Letra Y

Plano Piloto



“O Plano Piloto de Brasília nasceu do gesto primário de quem assinala um lugar ou dele toma posse: dois eixos cruzando-se em ângulo reto, ou seja, o próprio sinal da cruz”. - Lúcio Costa.

BRASÍLIA DE A a Z





Letra Z

O Panteão da Pátria e da Liberdade Tancredo Neves

O Panteão da Pátria foi construído para homenagear os heróis nacionais. Símbolo da arquitetura moderna, ele exibe obras de Athos Bulcão, João Câmara e Marianne Peretti.

BRASÍLIA DE A a Z

